+ Ileana inunda la costa de Guerrero y provoca 3 muertes

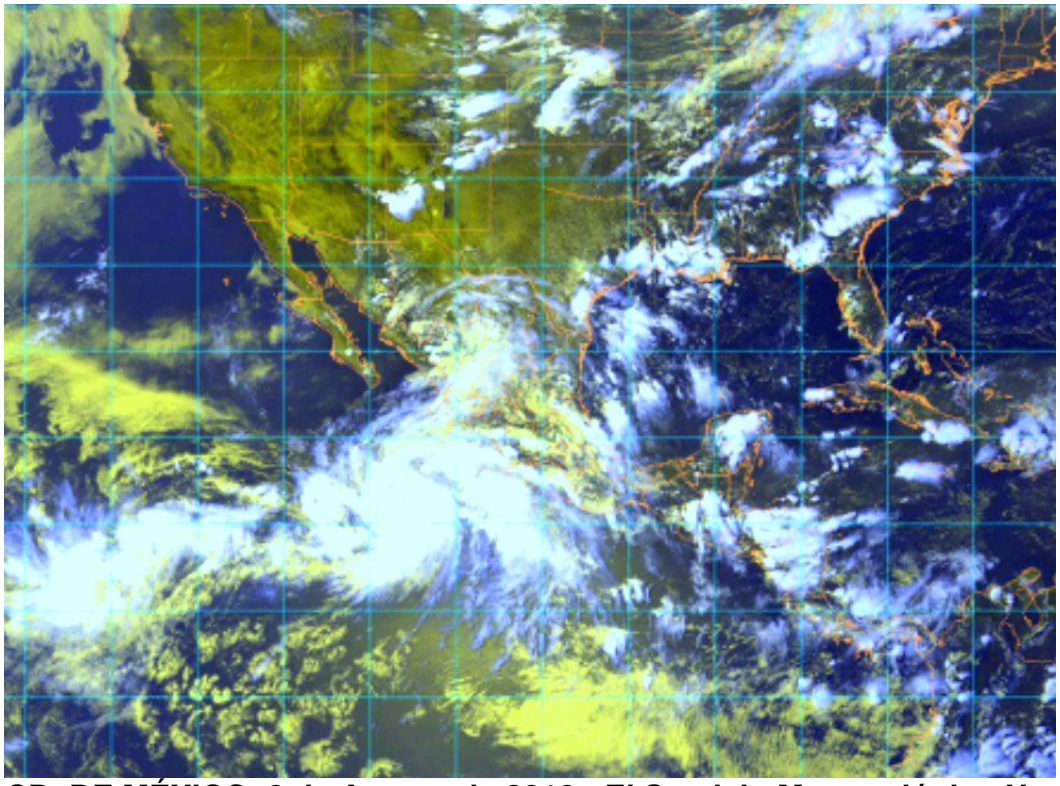

CD. DE MÉXICO, 6 de Agosto de 2018.- El Servicio Meteorológico Nacional de la Comisión Nacional del Agua, informó que a las 14:00 horas, tiempo del Pacífico mexicano, John incrementó la fuerza de sus vientos y evolucionó a huracán categoría 1, según la escala Saffir-Simpson.

El huracán se localizaba a esa hora a 515 kilómetros al suroeste de Manzanillo, Colima, y a 790 km al sur-sureste de Cabo San Lucas, Baja California Sur, con vientos máximos sostenidos de 120 kilómetros por hora, y sus rachas alcanzaban 150. Se desplaza al noroeste a 13 kilómetros por hora, informó el organismo que monitorea la evolución del fenómeno.

La circulación de sus bandas nubosas ocasionará tormentas intensas en la geografía de Jalisco, Colima y Michoacán, así como tormentas muy fuertes en Nayarit.

HAY MUERTOS POR ILEANA

Acapulco, Guerrero.- La Conagua advirtió que a la misma hora, la tormenta tropical Ileana se ubicó a 245 km al sur-sureste de Manzanillo, Colima, con vientos de 100 kilómetros por hora y rachas de hasta 120, moviéndose al noroeste a 28 km/h.

En tierra, las autoridades estatales de Guerrero confirmaron tres muertos, 1 adulto y 2 menores, por los efectos de la tormenta tropical "Ileana".

El cuerpo de un hombre de 35 años de edad se encontró en Las Colinas, poblado de Petaquillas, tras ser arrastrado por la corriente del río Huacapa luego de intensas lluvias en Chilpancingo.

La Secretaría de Protección Civil del Estado informó que la tarde del domingo José Guadalupe "N" trabajaba a un costado del río cuando cayó por accidente y la corriente lo arrastró.

Este lunes, elementos de Protección Civil confirmaron dos muertes, al localizar a 2 menores, uno de 8 años y otro de 14, en la laguna de Tres Palos, luego de que el fuerte viento volcara la lancha donde pescaban con su padre.

El puerto permanece cerrado a la navegación y pesca ribereña para evitar este tipo de situaciones.